

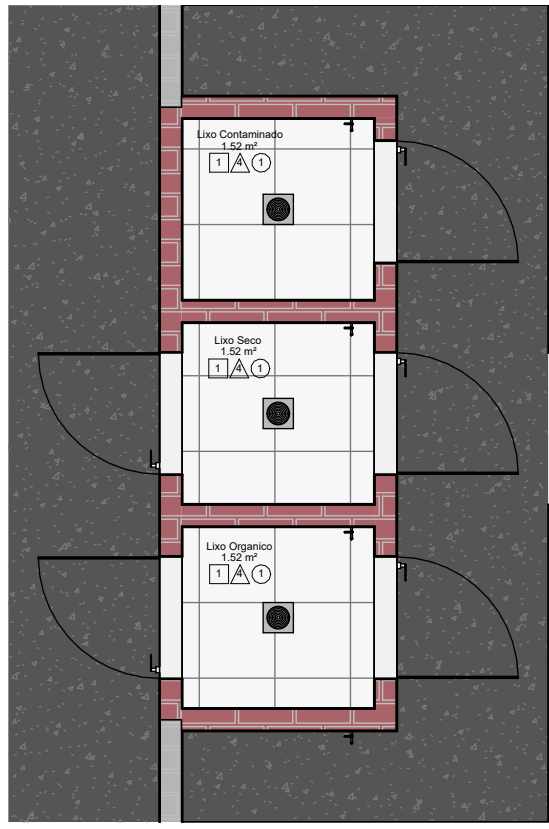

1 Layout  
1 : 100



2 Layout Lixeira  
1 : 50

- LONGARINA DE TRÊS LUGARES
- BANCO DE MADEIRA PLASTICA
- BALDE CILÍNDRICO PORTA DETRITOS COM PEDAL
- ARMARIO BAIXO 4 PORTAS
- IMPRESSORA
- MESA DE ESCRITÓRIO COM GAVETAS - TIPO 1
- CADEIRA
- MICROCOMPUTADOR
- CADEIRA DE ESCRITORIO
- ESTANTE PARA ARMAZENAGEM DE EQUIPAMENTOS
- ARMARIO ALTO 2 PORTAS
- MESA DE VIDRO COM 6 LUGARES
- MACA / MESA PARA EXAMES
- CARRO DE CURATIVOS
- ESCADA DE CANTOS
- BARRAS PARALELAS
- JOGO DE BOLAS BOBATH
- TATAME
- ESCADA DE DOIS DEGRAUS
- BANCADA DE GRANITO COM CUBA EM AÇO INÓX SOBRE ARMARIO
- CAIXA DE INSPEÇÃO
- BANCO DE DESCANÇO COM GANCHO
- TURBILHÃO PARA O CORPO TODO
- PISCINA
- BANCADA DE GRANITO COM DUAS LAVATÓRIOS PARA PCD
- ARMARIO
- VASO SANITARIO COM CAIXA ACOPLADA
- CHUVEIRO ELÉTRICO
- CAIXA DE GORDURA
- MAQUINA DE LAVAR
- GELADEIRA
- FOGÃO 4 BOCAS
- MESA DE MADEIRA 4 LUGARES
- BANCADA DE GRANITO COM TRÊS LAVATÓRIOS PARA PCD
- MICTÓRIO
- BEBEDOURO
- JOGO DE POLIAS
- RODA DE OMBRO
- BARRA DE LING
- QUADRO DE TEXTURAS
- AR CONDICIONADO
- TANQUE
- QUADRO DE AVISOS
- MESA DE ESCRITÓRIO COM GAVETAS - TIPO 2
- BANCADA COM LAVATÓRIO
- DESCARPACK
- ESPELHO DE POSTURA
- NEGATOSCÓPIO
- BICICLETA ERGOMÉTRICA
- CADEIRA DE RODAS
- JOGO DE HALTERES
- ANDADEIRA
- BANCADA TROCA FRALDAS

Legenda Layout  
1 : 1

## Setores

- Administrativo
- Consultórios
- Fisioterapia
- Uso Comum

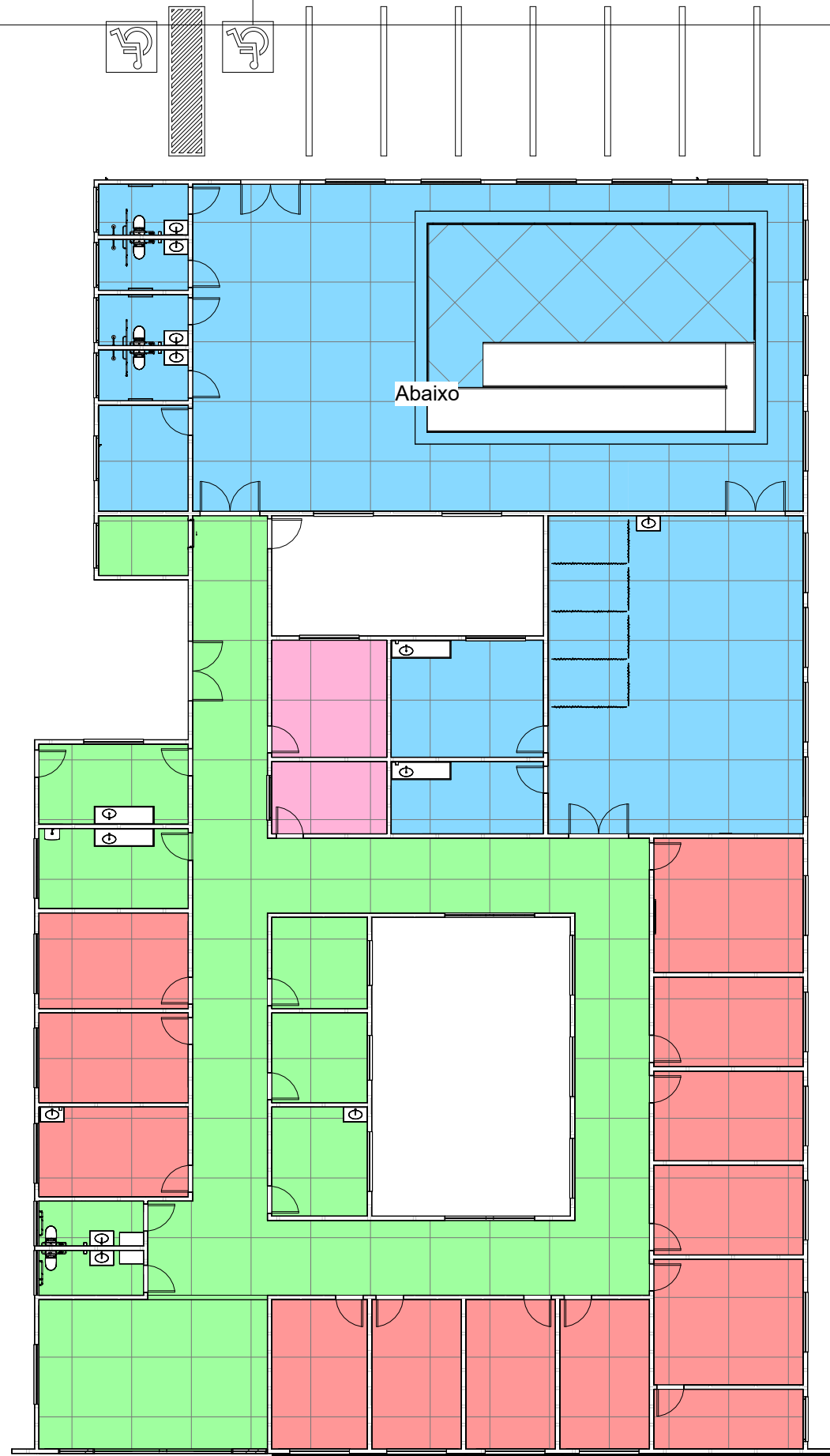
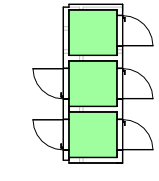

3 Setorização  
1 : 200

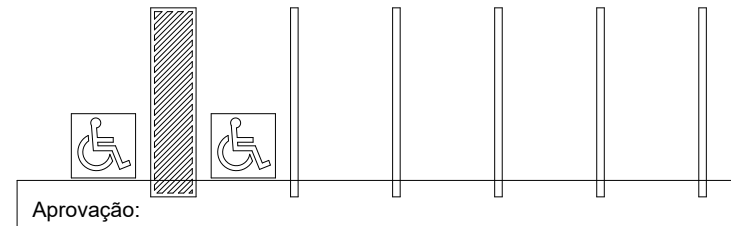

Aprovação:

**PBA - PROJETO BÁSICO DE ARQUITETURA**

( X ) CONSTRUÇÃO ( ) ADEQUAÇÃO DE PRÉDIO EXISTENTE ( ) REGULARIZAÇÃO

 **PREFEITURA MUNICIPAL DE CAMPOS DE JÚLIO**  
**ESTADO DE MATO GROSSO**  
[www.camposdejulio.mt.gov.br](http://www.camposdejulio.mt.gov.br)

**ASSUNTO:** Planta de Layout

**CLASSIFICAÇÃO DO ESTABELECIMENTO:** Serviço De Reabilitação – Primeiro Nível De Referência Municipal

**RAZÃO SOCIAL:** Prefeitura de Campos de Júlio

**NOME FANTASIA:** Unidade de Reabilitação

**CNPJ:** 01.614.516/0001-99

**ENDEREÇO:** Rua Valmir Taborda Câmara, 497 E, Quadro 29, Lote 03, Centro

RESPONSÁVEL TÉCNICO:	RESPONSÁVEL LEGAL:	PROPRIETÁRIO
Eduardo Rampanelli Tosetto Engenheiro Civil CREA 1220503037	Danyela Samira Guimarães Secretária Municipal de Saúde	Iníneu Marcos Parmeggiani Prefeito de Campos de Júlio

DATA:	Quadro de Áreas:	PRANCHA:
07/10/2024	Área do Terreno: 2.565,25 m² Área Construída: 1.253,76 m² Taxa de Permeabilidade: 51,13 %	05/10